1. melléklet a 3/2023.(III.9.) önkormányzati rendelethez.
2023. április 8.-tól hatályos állapot.

SZANK KÖZSÉG TELEPÜLÉSTERVE

IGAZGATÁSI TERÜLET SZABÁLYOZÁSI TERVE

Sz - 1

M = 1 : 14000

Az alaptérkép kétszűk az állami alapadatok felhasználásával 2021. decemberében, Az adatszolgáltatás sorszáma: 2336

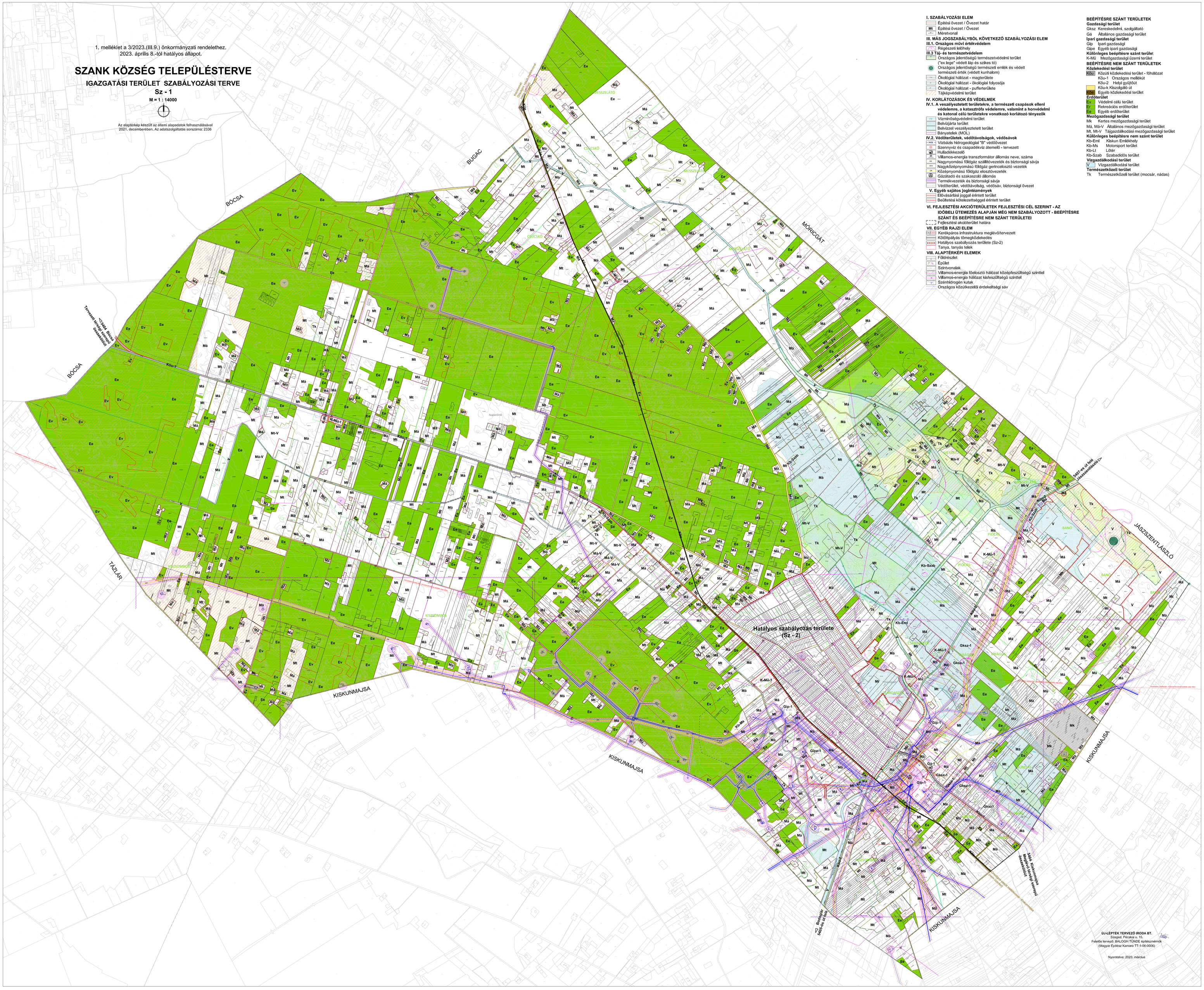
BÓCSA
BUGAC
MÓRICGÁT
TÁZLÁR
KISKUNMAJSA
JÁSZSZENTLÁSZLÓ
Hatályos szabályozás területe (Sz - 2)
Tervezett elkerülő út
Bugacpusztai szélerőmű park
Bugacpuszta Szélerőmű park
Kiskunmajsa Szélerőmű park
Kiskunmajsa Szélerőmű park bővítése
Bugacpuszta Szélerőmű park bővítése
Kiskunmajsa Szélerőmű park bővítése
Kiskunmajsa Szélerőmű park bővítése
Kiskunmajsa